



CTC JAGUARE SPM PL3  
GREMIO R DOS S F C F DA USP  
AV PROF LINEU PRESTES 580  
SL 2 CONJ QUIMI BUTANTA  
05508-000 SAO PAULO SP REM-C

7211094230024310000014672410110718

088951

jun 2018

Minha conta 14998-7 Minha agência 6470 - Sp Usp  
Av Prof Luciano Gualb Sn - 05508-970 - VI Universit - Sao Paulo - SP

### 01. Conta Corrente e Aplicações Automáticas

saldo em 07/06/18  
R\$ 0,00

saldo em 29/06/18  
R\$ 428,00

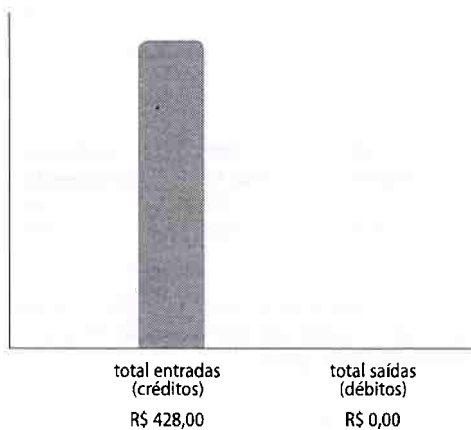

#### entradas (créditos)

Depósitos e recebimentos	100%	428,00
<b>total</b>		<b>428,00</b>

#### saídas (débitos)

<b>total</b>		<b>0,00</b>
--------------	--	-------------



#### Conta Corrente | Movimentação

A = agendamento  
B = ações movimentadas pela Bolsa de Valores  
C = crédito a compensar  
D = débito a compensar  
G = aplicação programada  
P = poupança automática  
Para demais siglas, consulte as Notas Explicativas no final do extrato

data	descrição	entradas R\$ (créditos)	saídas R\$ (débitos)	saldo R\$
07/06	Saldo anterior			0,00
18/06	Depósito Dinheiro Apl Aplic Aut Mais SALDO APLIC AUT MAIS	428,00	418,00-	10,00 418,00
19/06	SALDO APLIC AUT MAIS			418,00
20/06	SALDO APLIC AUT MAIS			418,00
21/06	SALDO APLIC AUT MAIS			418,00
22/06	SALDO APLIC AUT MAIS			418,00
25/06	SALDO APLIC AUT MAIS			418,00
26/06	SALDO APLIC AUT MAIS			418,00



data	descrição	entradas R\$ (créditos)	saídas R\$ (débitos)	saldo R\$
27/06	SALDO APLIC AUT MAIS			418,00
28/06	SALDO APLIC AUT MAIS			418,00
29/06	SALDO APLIC AUT MAIS			418,00
	Saldo em C/C			10,00
	<b>Saldo final</b>			<b>428,00</b>

totalizador de aplicações automáticas	entrada R\$ (créditos)	saída R\$ (débitos)
<b>na conta corrente (1)</b>	<b>0,00</b>	<b>418,00-</b>

(1) Os valores referentes ao totalizador de aplicações automáticas não estão somados no resumo de movimentação de conta corrente.

#### Conta Corrente | Aplicações Automáticas

##### Aplic Aut Mais (CDB)

##### resumo - mês 06/2018

histórico	saldo em 05/18 R\$	valor da aplicação R\$	rendimentos do mês R\$ (1)	resgates antec. e vencimentos R\$	saldo em 06/18 R\$
principal	0,00	418,00	0,00	0,00	418,00
bruto	0,00	418,00	0,01	0,00	418,01
líquido	0,00	418,00	0,00	0,00	418,00

(1) Rendimentos apurados no mês, referente às operações resgatadas e ao saldo remanente.

##### movimentação - aplicações/resgates antecipados e vencimentos

data	aplicações realizadas R\$	valor principal resgat./venc. R\$	rendimento bruto pago R\$	IOF retido R\$	IRRF retido R\$	rendimento líquido pago R\$	saldo de principal aplicado R\$
18/06	418,00	0,00	0,00	0,00	0,00	0,00	418,00
<b>total</b>	<b>418,00</b>	<b>0,00</b>	<b>0,00</b>	<b>0,00</b>	<b>0,00</b>	<b>0,00</b>	

O Itaú preza pelo relacionamento com a sua empresa. Por isso, informa, antecipadamente, que a partir de 01 de fevereiro a mensalidade dos pacotes Conta Certa e as tarifas avulsas de alguns serviços de conta corrente Pessoa Jurídica serão reajustadas. Consulte as alterações na Tabela Geral de Tarifas, disponível em nossas agências ou acesse [www.itaú.com.br/empresas/conta-corrente/planos-tarifas/](http://www.itaú.com.br/empresas/conta-corrente/planos-tarifas/)



UNIVERSIDADE DE SÃO PAULO

Faculdade de Ciências Farmacêuticas  
Grêmio Recreativo dos Servidores da FCF/USP  
CNPJ 08.404.762/0001-65



## RECIBO

A Comissão Organizadora dos 120 anos da Faculdade de Ciências Farmacêuticas recebeu o valor de R\$ 428,00 (quatrocentos e vinte oito reais), relativo ao lucro da Farma Junina da FCF 2018.

Esse valor foi distribuído igualmente para as onze entidades da FCF/USP envolvidas na organização da festa.

São Paulo, 18 de junho de 2018.

Comissão Organizadora 120 Anos FCF/USP  
Profa. Dra. Primavera Borelli  
Diretora da FCF/USP



# FARMA JUNINA

COMIDAS TÍPICAS

MÚSICA QUADRILHA

DIVERSÃO

DIA 15/06 (SEX)

A PARTIR DAS 12h

ATÉ ÀS 20h

QUADRILHA ABERTA às 18h

Faculdade de Ciências Farmacêuticas

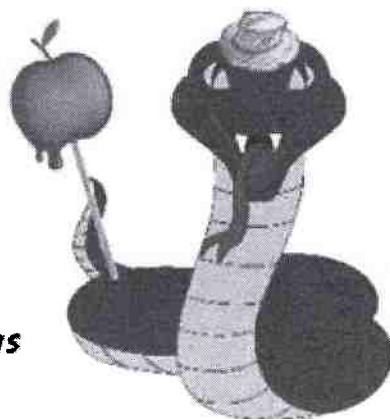

Realização:

